



2 DORMITORIOS
Portal 1 15° A

SUPERFICIES VIVIENDA

TOTAL ÚTIL Interior	62.85 m ²
TOTAL USEFUL AREA	
TOTAL CONSTRUIDA	82.44 m ²
TOTAL CONSTRUCTED AREA	
TOTAL ÚTIL Exterior	4.63 m ²
TOTAL USEFUL EXTERIOR AREA	
SUP. ÚTIL BOJA	65.17 m ²
TOTAL USEFUL BOJA AREA	
SUP. CONSTRUIDA BOJA	84.96 m ²
TOTAL CONSTRUCTED BOJA AREA	

NOTA: La superficie útil según Decreto 218/2005 se define como la superficie del suelo interior de la vivienda y el 50% de espacios exteriores privados, limitándose al 10% de la útil interior.

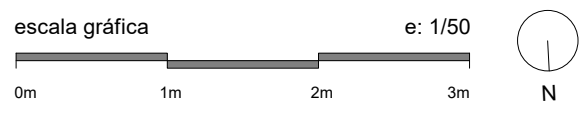
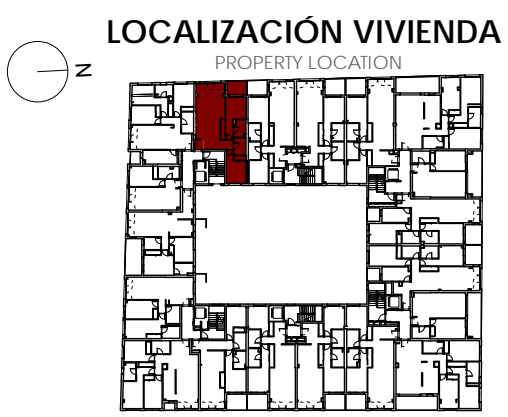

***NOTA:** Este documento (tanto, su parte gráfica como los datos referidos a superficies) tienen carácter meramente orientativo, sin perjuicio de la información más exacta contenida en la documentación técnica de la promoción. Todo el mobiliario que se muestra en este plano se ha incluido a efectos meramente orientativos y decorativos. Los datos referidos a superficies, distribución y linderos son aproximados y pueden sufrir variaciones como consecuencia de exigencias comerciales, jurídicas, técnicas o de ejecución de proyecto. Toda la información referente al Real Decreto de protección al consumidor 515/99 y Decreto 218/05 por el que se aprueba el Reglamento de información al consumidor en la compraventa y el arrendamiento de la vivienda en Andalucía, se encuentra a disposición en las oficinas de información y venta.

