

VIVIENDA 112- ESCALERA 1

Bloque 1 . Planta Primera

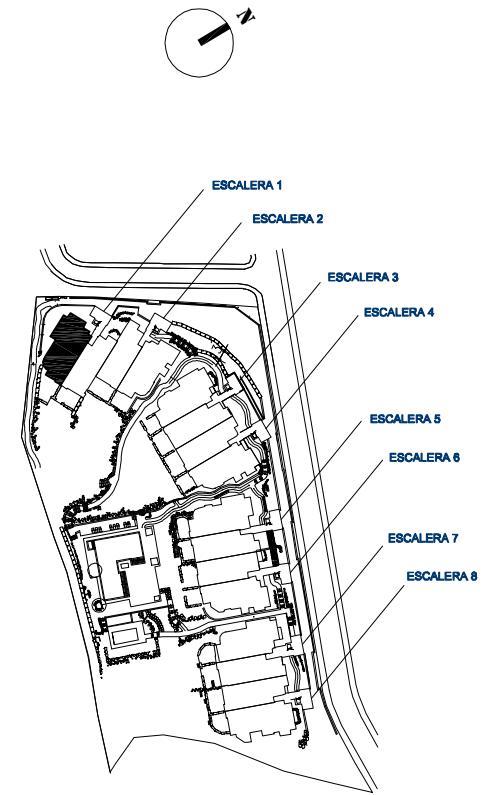
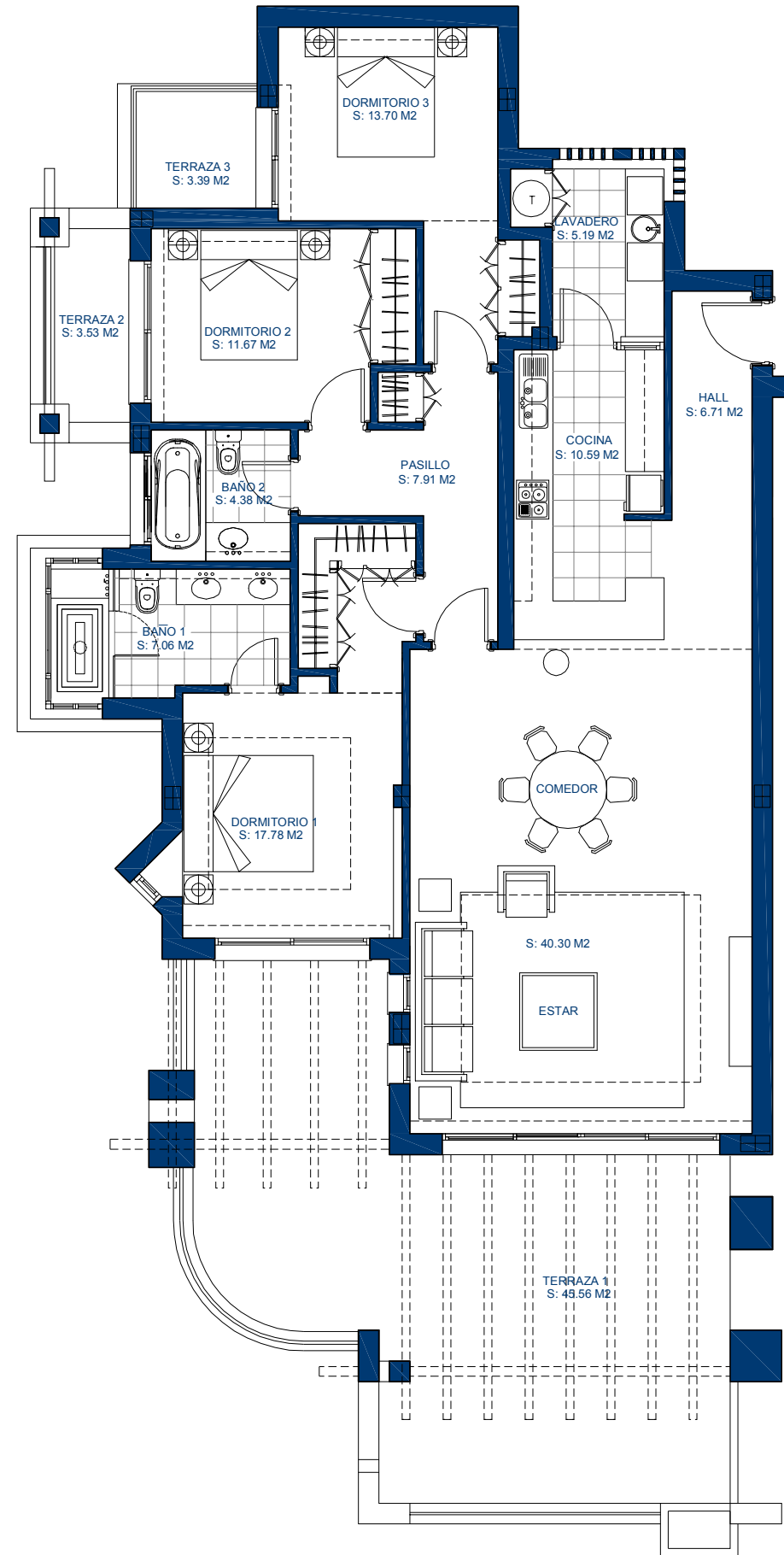

CUADRO DE SUPERFICIES

| | |
|----------------------------|------------------|
| Hall | 6.71 m2 |
| Cocina | 10.59 m2 |
| Lavadero | 5.19 m2 |
| Comedor - Estar | 40.30 m2 |
| Pasillo | 7.91 m2 |
| Dormitorio 1 | 17.78 m2 |
| Dormitorio 2 | 11.67 m2 |
| Dormitorio 3 | 13.70 m2 |
| Baño 1 | 7.06 m2 |
| Baño 2 | 4.38 m2 |
| TOTAL ÚTIL INTERIOR | 125.29 m2 |
| Terraza 1 | 45.56 m2 |
| Terraza 2 | 3.53 m2 |
| Terraza 3 | 3.39 m2 |
| TOTAL ÚTIL EXTERIOR | 52.48 m2 |
| ÚTIL TOTAL VIVIENDA | 177.77 m2 |
| CONSTRUIDA PROPIA | 203.91 m2 |
| CONSTRUIDA TOTAL | 227.98 m2 |

Escala 1 : 100



DEPARTAMENTO TÉCNICO
Revisión: 1
Fecha: 05/03/2015

La información aquí contenida no tiene carácter contractual, pudiendo ser modificada durante el transcurso de la ejecución de la obra por exigencias técnicas, jurídicas o comerciales, sin que ello implique menoscabo en el nivel global de calidades. Los peldaños de acceso a la vivienda y salidas a patios, puede alterarse en función de la rasante de las calles y corresponde a la D.F. fiar el criterio a utilizar para ello.